



**TRESGUERRAS®**

**Entregamos Todo por Usted**

[www.tresguerras.com.mx](http://www.tresguerras.com.mx)

# Tenemos una historia de más de 80 años en el mercado.

Nuestra principal fuerza motriz es el autotransporte de  
carga en México

# Servicios



Contamos con 3 servicios esenciales:

**Pesos mínimos**

**Carga consolidada**

**Carro completo**



# Pesos Mínimos

Modalidad de envíos donde se maneja a nivel nacional **un costo fijo** de cualquier origen a cualquier destino.

CAJA O  
PAQUETE

# TODO ORIGEN, TODO DESTINO = Una sola tarifa

En todas nuestras rutas de cobertura para envíos menores a 50 kg.



**ASEGURA TU MERCANCÍA  
POR TAN SOLO \$10**  
y recupera hasta un  
monto máximo de  
**\$2,000\***

No están disponibles  
con servicio de recolección

**\$ 147.00**    **\$ 178.00**

Ocurre o entrega  
a domicilio

**\$ 148.00** Ocurre  
**\$ 183.00** Entrega a domicilio  
**\$ 219.00** Recolección a ocurre  
**\$ 256.00** Puerta a puerta

**\$ 196.00** Ocurre  
**\$ 232.00** Entrega a domicilio  
**\$ 268.00** Recolección a ocurre  
**\$ 307.00** Puerta a puerta

**\$ 256.00** Ocurre  
**\$ 291.00** Entrega a domicilio  
**\$ 327.00** Recolección a ocurre  
**\$ 365.00** Puerta a puerta

\*Los costos proporcionados son más iva, aplica proporción peso / volumen lo que resulte mayor, factor dimensional 1m<sup>3</sup> = 400 kgs., longitud máxima permisible de 100 cm, volumen máximo (Hasta 1 kgs. = .0025 m<sup>3</sup> ; + 1 a 5 kgs. = .0125 m<sup>3</sup> ; + 5 a 15 kgs. = .0375 m<sup>3</sup> ; + 15 a 30 kgs. = .075 m<sup>3</sup> ; + 30 a 50 = .125 m<sup>3</sup>). Para envíos que su peso / volumen quede entre rangos, se aplicarán los costos del rango inmediato superior. El servicio puerta a puerta incluye recolección y entrega a domicilio dentro de nuestra cobertura. Promoción limitada a no más de 4 envíos al día, mismo remitente, mismo destinatario. Esta promoción no aplica en envíos por cobrar, ni considera servicios especiales, citas, maniobras, entregas a detalle, Ingresos a puerto etc, ni recuperación de pruebas de entrega original, costos sujetos a cambios sin previo aviso. **\*Aplican restricciones**

## Condiciones del Servicio

- El costo más iva
- Envíos por una sola pieza, caja, bulto o atado
- El servicio de recolección en horario de 9:00 am a 6:00 pm de lunes a viernes y el sábado de 9:00 am a 1:30 pm
- El servicio puerta a puerta incluye recolección y entrega a domicilio dentro de nuestra cobertura (Validar Cobertura con Ejecutivo de Cuenta).
- Promoción limitada a no más de 4 envíos al día, mismo remitente, mismo destinatario.



► **Pesos Mínimos /  
Condiciones del Servicio**

# Carga Consolidada



Envío de diversos pesos y volúmenes de mercancía en una sola unidad

El servicio va desde los 51 kg hasta 7 000 kg, a nivel nacional

Puede ser a granel o paletizado

Se pueden enviar tarimas, cajas, atados, maquinaria y cualquier mercancía que se desee transportar\*

**\*Aplican restricciones:** El perfil de la carga a transportar es para carga general, carga seca, no materiales peligrosos y/o productos refrigerados



► **Carga Consolidada**

El servicio puede ser:

- Sin recolección y ocurre oficina
- Con recolección y ocurre oficina
- Sin recolección y entrega en destino
- El servicio puerta a puerta.



► **Carga Consolidada**

# Carro Completo



Transporte de mercancía de un solo cliente en una o varias unidades.

Este servicio se ofrece a toda la República Mexicana, previo convenio de servicio, (Validar cobertura con Ejecutivo de Cuenta).



► **Carro Completo**

## Especificaciones:

·Tráiler: caja seca cerrada de 53 pies, capacidad hasta 30 tons., medidas de 16 m largo por 2.5 m ancho por 2.7 m alto

·Tortón: caja seca cerrada con capacidad de 15 ton., medidas de 7.8 m largo por 2.5 m ancho por 2.7 m alto

**Ambas con servicio de GPSi**

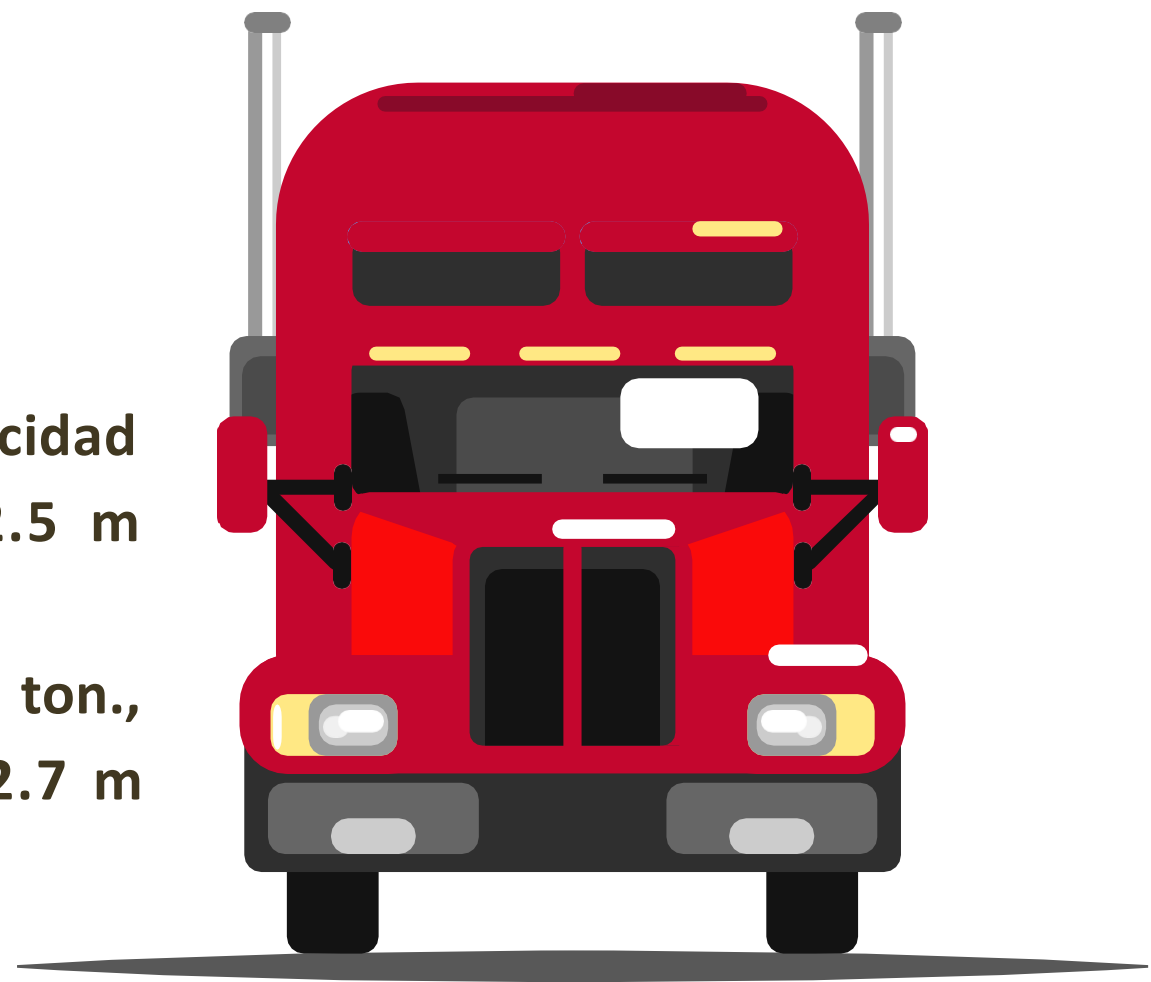

► **Carro Completo**

## Condiciones del Servicio

- Las tarifas son más impuestos
- Se hace una sola recolección en origen y una sola entrega en destino
- La unidad puede tener repartos dentro de la ruta del origen al destino siempre y cuando no se desvíe más de 20 km: costo por cada parada \$2,000.00 + IVA
- Se pueden realizar 2 repartos por viaje como máximo
- El servicio aplica para carga general o carga seca, no se considera materiales peligrosos y/o productos refrigerados
- No se realizan maniobras de carga y/o descarga
- Máximo 24 horas para la carga y descarga, después de este tiempo se cobran \$3,500.00 + IVA por cada 24 horas por concepto de estadías

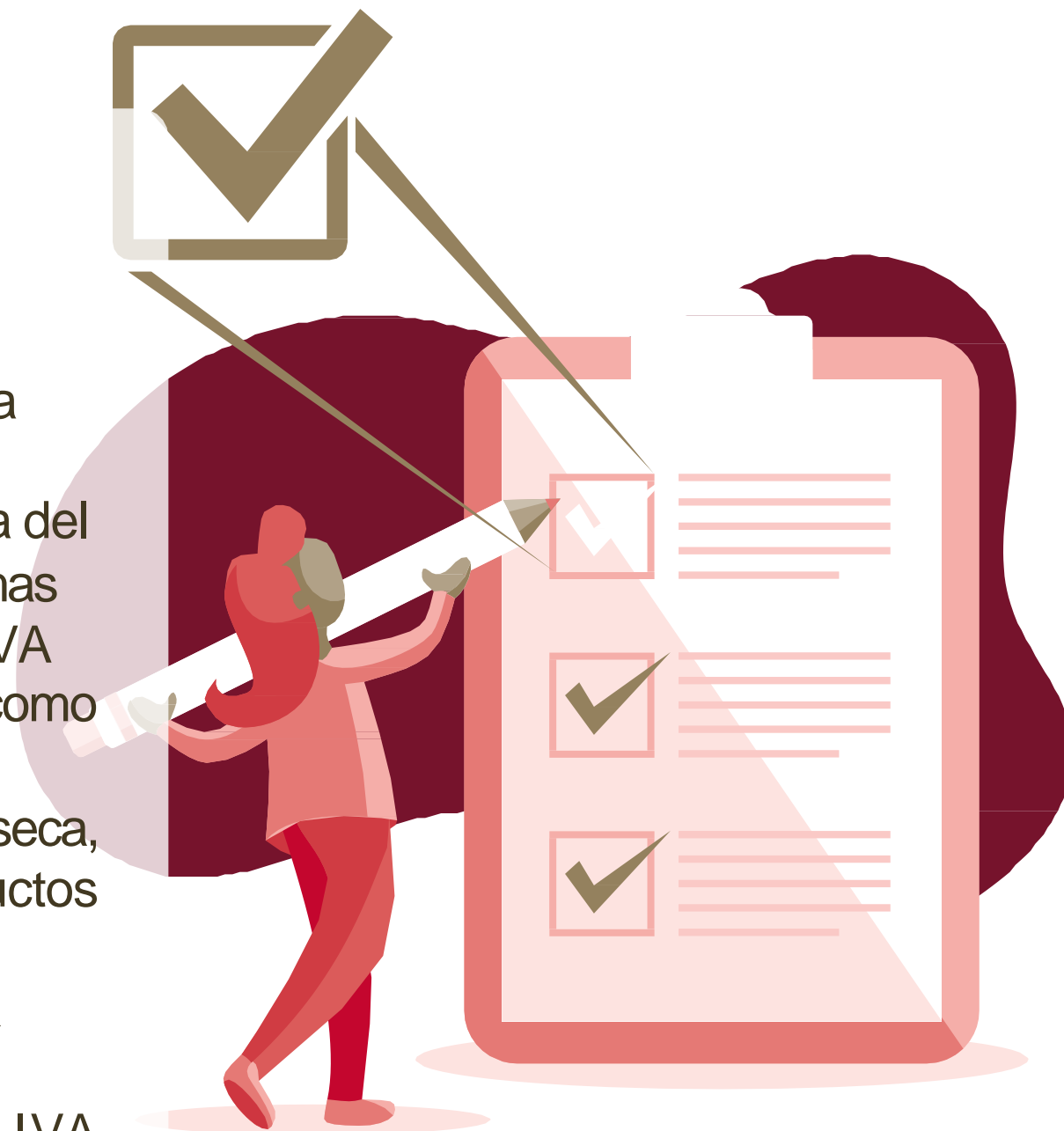

► **Carro Completo /  
Condiciones del Servicio**

# Servicios Digitales

The background of the slide features a close-up, slightly blurred image of a laptop keyboard and a hand resting on the trackpad. The image is overlaid with a semi-transparent red filter. A large, curved, olive-green shape is positioned on the left side of the slide, partially overlapping the keyboard area.

## Extranet Tresguerras

Le ofrece una cuenta digital, donde el cliente podrá bajar reportes digitales personalizados de rastreo, costos y destino de embarques



► **Servicios Digitales**

## ¿Cómo vas a ganar?

### **Pesos Mínimos**

1-15 Kg	22.5% de descuento
+15-50 Kg	17.5% de descuento

### **Carga Consolidada**

51-7000 Kg	12.5% de descuento
------------	--------------------

### **Carro Completo**

Margen de utilidad proporcional al deseado sobre tarifa proporcionada por TRESGUERRAS.

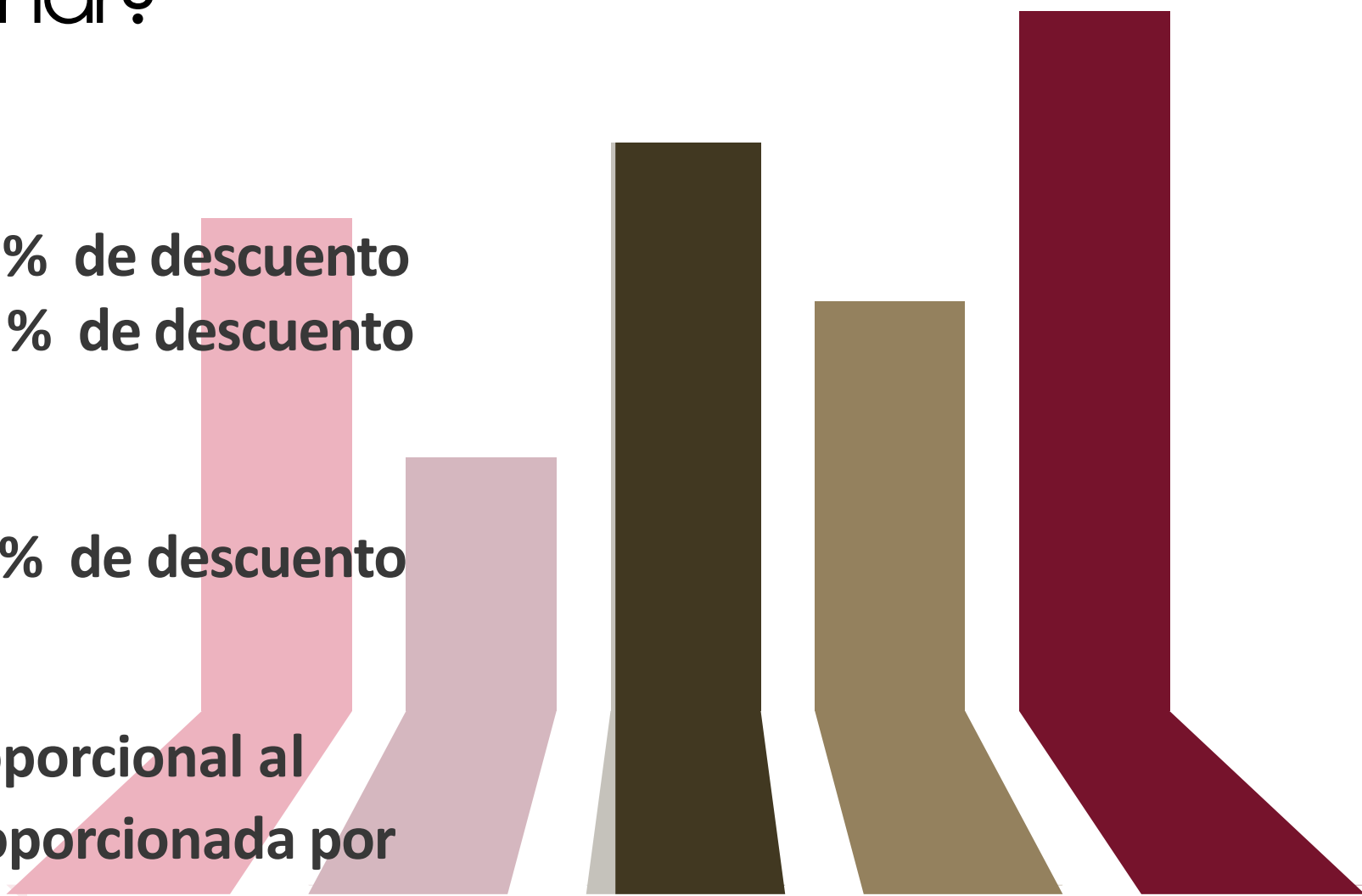

► **Pesos Mínimos**

**Gracias**

